

INDICADORES FINANCIEROS Y ECONÓMICOS.

Los indicadores macroeconómicos de México fueron recopilados con la finalidad de facilitar y efficientar la toma de decisiones en la actividad empresarial, el Banco de México, la Secretaría de Hacienda y el Instituto Nacional de Estadística Geografía e Informática (INEGI) son los encargados de su elaboración.

1. ÍNDICE NACIONAL DE PRECIOS AL CONSUMIDOR (I.N.P.C.) □
2. ÍNDICE NACIONAL DE PRECIOS Y COTIZACIONES
3. PRODUCTO INTERNO BRUTO
4. TIPO DE CAMBIO INTERBANCARIO
5. BALANZA DE PAGOS ANUAL 1990 - 1999

ÍNDICE NACIONAL DE PRECIOS AL CONSUMIDOR
(Base: 1994=100)

FUENTE: INEGI, con base en cifras del Banco de México.

INFLACIÓN EN MÉXICO (Datos Inegi)

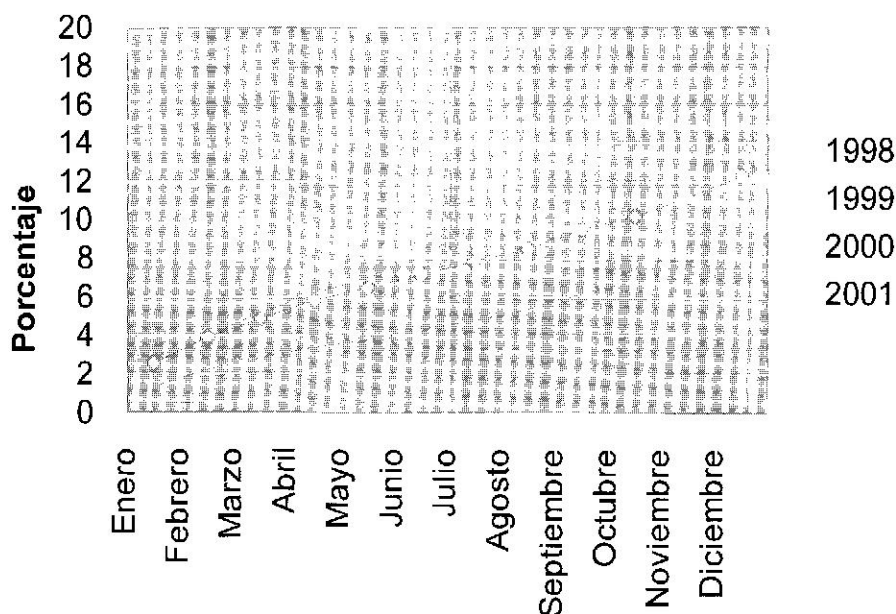

Periodo	Indice	Variación porcentual		
		Mensual	Anual	Respecto a diciembre del año anterior
1998	253.68		15.93	
Enero	236.93	2.18	15.27	2.18
Diciembre	275.04	2.44	18.61	18.61
1999	295.76		16.59	
Enero	281.98	2.53	19.02	2.53
Febrero	285.77	1.34	18.54	3.90
Marzo	288.43	0.93	18.26	4.87
Abril	291.08	0.92	18.23	5.83
Mayo	292.83	0.60	18.01	6.47
Junio	294.75	0.66	17.39	7.17
Julio	296.70	0.66	17.04	7.88
Agosto	298.37	0.56	16.58	8.48
Septiembre	301.25	0.97	15.83	9.53
Octubre	303.16	0.63	14.91	10.22
Noviembre	305.86	0.89	13.92	11.20
Diciembre	308.92	1.00	12.32	12.32
2000	323.83		9.49	
Enero	313.07	1.34	11.02	1.34
Febrero	315.84	0.89	10.52	2.24
Marzo	317.60	0.55	10.11	2.81
Abril	319.40	0.57	9.73	3.39
Mayo	320.60	0.37	9.48	3.78
Junio	322.50	0.59	9.41	4.39
Julio	323.75	0.39	9.12	4.80
Agosto	325.53	0.55	9.10	5.38
Septiembre	327.91	0.73	8.85	6.15
Octubre	330.17	0.69	8.91	6.88
Noviembre	332.99	0.86	8.87	7.79
Diciembre	336.60	1.08	8.96	8.96
2001				
Enero	338.46	0.55	8.11	0.55
Febrero	338.24	-0.07	7.09	0.49

FUENTE: INEGI, con base en cifras del Banco de México

Periodo	Máximo	Mínimo	Cierre
1998			
Enero	5,204.00	4,477.60	4,569.36
Diciembre	4,001.35	3,700.19	3,959.66
1999			
Enero	3,992.91	3,300.42	3,957.93
Febrero	4,292.86	3,941.49	4,260.80
Marzo	4,930.37	4,127.38	4,930.37
Abril	5,556.44	5,101.94	5,414.45
Mayo	6,080.47	5,423.57	5,477.65
Junio	5,829.51	5,117.85	5,829.51
Julio	5,955.53	5,260.35	5,260.35
Agosto	5,379.85	5,029.66	5,086.87
Septiembre	5,091.69	4,828.92	5,050.46
Octubre	5,450.37	4,825.05	5,450.37
Noviembre	6,337.45	5,479.79	6,136.47
Diciembre	7,129.88	6,201.14	7,129.88
2000			
Enero	7,447.12	6,585.67	6,585.67
Febrero	7,723.86	6,740.52	7,368.55
Marzo	8,319.67	7,473.25	7,473.25
Abril	7,540.09	6,308.26	6,640.68
Mayo	6,612.50	5,593.58	5,961.14
Junio	6,948.33	6,178.06	6,948.33
Julio	7,520.04	6,344.03	6,514.21
Agosto	6,669.85	6,181.15	6,664.82
Septiembre	6,953.31	6,334.56	6,334.56
Octubre	6,394.24	5,709.67	6,394.24
Noviembre	6,478.64	5,652.63	5,652.63
Diciembre	5,828.12	5,231.85	5,652.19
2001			
Enero	6,518.58	5,556.71	6,496.89
Febrero	6,540.88	5,998.69	6,032.10
Marzo P/	6,361.07	5,618.67	5,727.89

Base: 0.78 X 1978=100 P. Cifras preliminares
FUENTE: Bolsa Mexicana de Valores, S.A. de C.V. Índice de Bolsas

INDICE DE PRECIOS Y
COTIZACIONES NOMINAL DE LA
BOLSA MEXICANA DE VALORES

PRODUCTO INTERNO BRUTO

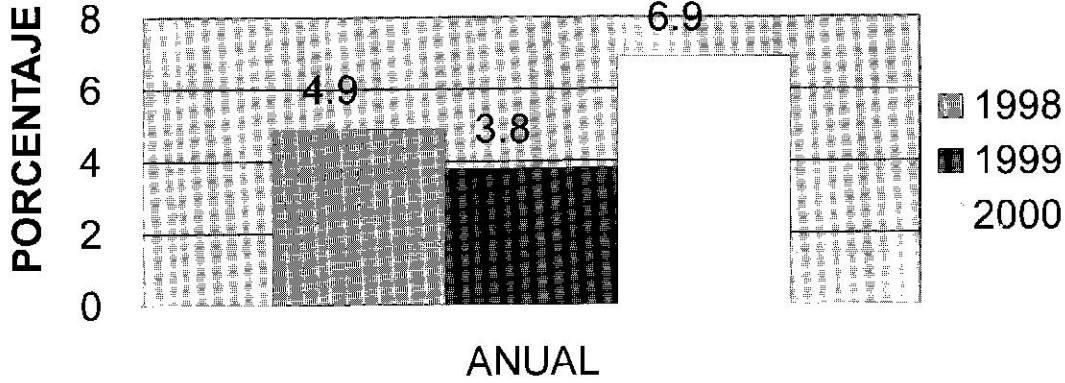

PRODUCTO INTERNO BRUTO PRECIO DE MERCADO

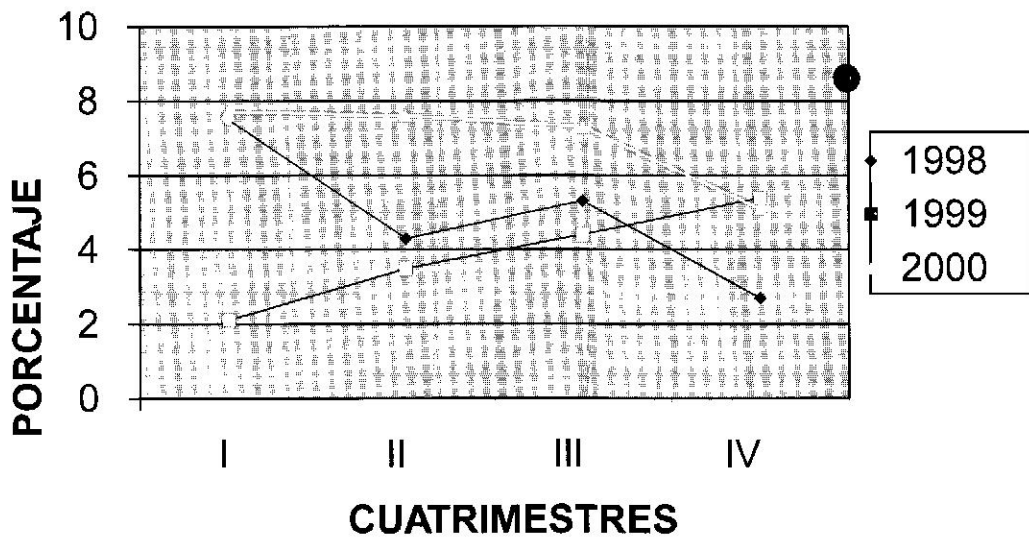

**PRODUCTO INTERNO BRUTO TRIMESTRAL
POR GRAN DIVISION
(Variación porcentual anual)**

Concepto	1998					1999					2000				
	I	II	III	IV	Anual	I	II	III	IV	Anual	I	II	III	IV	Anual
Producto Interno Bruto, a precios de mercado	7.5	4.3	5.3	2.7	4.9	2.1	3.5	4.4	5.4	3.8	7.7	7.6	7.3	5.1	6.9
Agropecuaria, silvicultura y pesca	0.2	-5.6	6.2	3.1	0.9	5.1	1.9	3.0	3.7	3.5	-0.4	8.8	3.3	2.3	3.4
Minería	6.7	3.6	1.2	-0.3	2.7	-1.0	-3.3	1.8	2.3	-2.1	2.4	6.1	6.3	1.4	4.0
Industria manufacturera	11.7	6.4	7.7	4.2	7.4	1.7	4.9	5.3	4.8	4.2	9.7	7.2	7.1	4.4	7.1
Construcción	10.1	1.6	4.6	1.4	4.2	4.5	6.0	3.3	6.3	5.0	6.9	7.0	5.2	1.1	5.0
Electricidad, gas y agua	1.5	2.9	2.7	0.3	1.9	7.7	8.5	7.2	8.2	7.9	7.1	6.7	6.5	4.6	6.2
Comercio, restaurantes y hoteles	12.0	6.9	5.0	-0.3	5.6	-0.5	2.2	4.2	7.7	3.4	12.3	11.4	11.2	9.5	11.1
Transporte, almacenaje y comunicaciones	7.5	5.3	7.3	6.5	6.7	6.3	7.5	8.4	8.8	7.8	14.1	13.9	14.6	8.6	12.7
Servicios financieros, seguros, actividades inmobiliarias y de alquiler	5.3	5.0	4.7	3.4	4.6	2.9	3.0	4.2	5.4	3.9	4.9	4.7	4.4	4.0	4.3
Servicios comunales, sociales y personales	3.7	2.7	2.6	2.5	2.9	1.4	1.8	2.7	2.6	2.1	3.4	3.2	3.0	2.2	3.0

NOTA: Los datos que aquí se presentan provienen de series no corregidas estacionalmente. Las series estacionalizadas se pueden consultar en la "Colección Estadísticas Financieras".
FUENTE: INEGI, Sistema de Cuentas Nacionales de México.

PARIDAD CAMBIARIA PESO DÓLAR

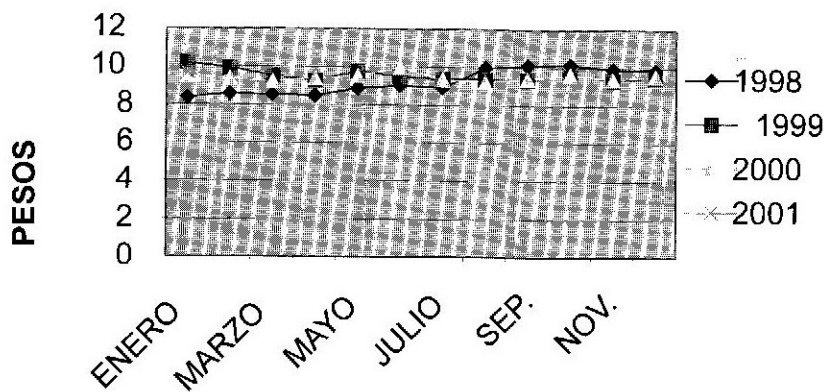

**TIPO DE CAMBIO, PAISES SELECCIONADOS
(Moneda nacional por dólar de los EE.UU.)**

Periodo	Brasil (real)	Canada (dólar)	Chile (peso)	China (yuan)	Corea (wan)	Japón (yen)	México a (peso)	Rusia b (rublo)	Unión Europea c (euro)	Venezuela (bolívar)
1998										
Enero	1.12	1.46	451.80	8.28	1,525.00	126.90	8.36	0.61	6.93	810.00
Diciembre	1.31	1.53	473.77	8.28	1,234.00	115.90	9.87	0.60	20.65	864.50
1999										
Enero	1.98	1.51	483.25	8.28	1,175.00	116.20	10.17	0.61	22.60	573.25
Diciembre	1.79	1.44	530.07	8.28	1,138.00	103.20	9.51	0.62	27.00	618.75
2000										
Enero	1.80	1.45	517.89	8.28	1,123.20	106.85	9.51	0.62	28.15	655.25
Febrero	1.72	1.45	503.98	8.28	1,131.00	110.18	9.37	0.63	28.66	661.75
Marzo	1.75	1.45	505.81	8.28	1,106.00	105.85	9.23	0.63	28.46	665.50
Abril	1.81	1.48	515.61	8.28	1,109.10	106.55	9.41	0.64	28.40	675.00
Mayo	1.83	1.50	524.77	8.28	1,129.40	106.65	9.53	0.67	28.25	684.00
Junio	1.83	1.48	538.61	8.28	1,115.00	105.40	9.95	0.66	28.06	683.00
Julio	1.77	1.49	556.38	8.28	1,116.70	109.50	9.36	0.67	27.80	687.50
Agosto	1.82	1.47	556.44	8.28	1,108.80	106.40	9.23	0.69	27.75	689.75
Septiembre	1.84	1.51	565.37	8.28	1,115.00	107.85	9.41	0.68	27.75	690.75
Octubre	1.91	1.53	571.94	8.28	1,119.00	109.05	9.64	0.69	27.83	694.00
Noviembre	1.96	1.54	525.71	8.28	1,214.30	111.17	9.41	0.70	27.83	697.00
Diciembre	1.96	1.50	572.68	8.28	1,264.50	114.90	9.57	0.67	28.10	699.75
2001										
Enero	1.97	1.50	563.62	8.28	1,239.00	116.15	9.67	0.68	28.37	700.50

NOTA: Se refiere al tipo de cambio de la moneda considerada a valor de mercado.
FUENTE: FMI, Instituto de Estadísticas Internacionales.
Nota: Datos de México en base a cifras del Banco de México.

BALANZA DE PAGOS 1990-1999

Concepto	1990	1991	1992	1993	1994	1995	1996	1997	1998	1999
Saldo de la cuenta corriente	(7 451.0)	(14 846.7)	(24 438.5)	(23 399.2)	(28 662.0)	(15 76.7)	(2 330.3)	(7 448.4)	(16 089.7)	(14 158.3)
Ingresos	56 070.9	58 087.3	61 668.9	67 752.1	78 371.8	97 029.3	115 493.5	131 534.8	140 068.8	159 353.4
Exportación de mercancías a/	40 710.9	42 687.5	46 195.6	51 896.0	60 892.2	79 541.6	95 999.7	110 431.4	117 459.6	136 391.1
Servicios no factoriales	8 021.0	8 790.1	9 191.8	9 419.2	10 301.4	9 665.1	10 779.0	11 270.1	11 622.6	11 692.0
Viajeros b/	5 526.3	5 959.1	6 084.9	6 167.0	6 363.5	6 178.8	6 933.5	7 592.6	7 493.1	7 222.9
Otros	2 494.7	2 831.0	3 107.0	3 252.2	3 937.9	3 486.3	3 845.4	3 677.5	4 029.5	4 469.1
Servicios factoriales	3 346.6	3 599.6	2 876.0	2 790.0	3 366.6	3 827.7	4 163.7	4 560.4	5 047.1	4 930.4
Intereses	2 667.0	2 905.9	2 158.6	2 048.0	2 699.6	3 017.9	3 306.7	3 749.6	4 034.3	4 149.3
Otros	679.6	693.7	716.4	742.0	666.9	809.8	847.0	810.8	1 012.8	781.1
Transferencias	3 992.3	3 010.2	3 405.5	3 656.9	3 821.7	3 995.0	4 581.1	5 272.9	6 039.5	6 340.0
Egresos	63 521.9	72 734.0	86 107.4	91 151.3	108 033.7	98 606.0	117 823.8	138 983.2	156 158.5	173 521.7
Importación de mercancías a/	41 593.3	49 966.6	62 129.4	65 386.5	79 345.9	72 453.1	89 466.8	109 807.8	125 373.1	141 974.8
Servicios no factoriales	9 942.2	10 541.0	11 488.1	11 549.1	12 269.7	9 000.6	10 230.9	11 800.0	12 427.5	13 490.6
Fletes y seguros	1 530.8	1 758.0	2 084.0	2 180.7	2 639.8	1 974.5	2 510.0	3 312.4	3 699.1	4 109.2
Viajeros b/	5 518.7	5 812.9	6 107.5	5 561.8	5 337.7	3 170.5	3 387.2	3 891.9	4 209.1	4 541.3
Otros	2 892.6	2 970.1	3 296.6	3 806.7	4 292.2	3 855.5	4 333.8	4 595.7	4 519.3	4 840.2
Servicios factoriales	11 972.5	12 207.6	12 470.8	14 219.1	16 378.3	17 117.3	18 094.0	17 349.9	18 330.8	18 029.4
Intereses	9 222.0	9 215.2	9 610.6	10 934.4	11 806.9	13 575.4	13 360.9	12 436.2	12 499.7	13 013.5
Otros	2 750.5	2 992.4	2 860.2	3 284.7	4 571.4	3 542.0	4 733.1	4 913.7	5 831.1	5 015.9
Transferencias	14.0	18.9	19.2	16.5	39.8	35.0	30.1	25.5	27.1	26.9
Saldo de la cuenta de capital	8 297.2	24 507.5	26 418.8	32 482.3	14 584.2	15 405.6	4 069.2	15 762.7	17 360.5	15 574.5
Pasivos	16 996.7	25 507.1	20 866.9	36 084.8	20 254.2	22 763.3	10 410.4	9 046.9	16 929.0	18 214.2
Por préstamos y depósitos	10 993.0	7 992.4	(1 567.0)	2 776.7	1 099.5	22 951.7	(12 193.5)	(8 819.7)	6 197.4	(4 536.6)
Banca de Desarrollo	4 809.9	1 650.5	1 174.8	193.6	1 329.3	958.6	(1 246.0)	(1 020.9)	239.6	(766.4)
Banca Comercial	4 384.0	5 751.9	294.9	3 328.0	1 470.7	(4 982.0)	(1 720.0)	(1 978.4)	(142.8)	(1 543.5)
Banco de Mexico	(365.1)	(220.0)	(460.0)	(1 174.9)	(1 203.2)	13 332.9	(3 523.8)	(3 486.8)	(1 071.6)	(3 684.7)
Sector público	1 787.2	(1 571.0)	(4 705.2)	(2 402.1)	(1 690.3)	10 493.2	(7 671.7)	(5 035.6)	1 270.2	(4 027.4)
Sector privado	397.0	2 381.0	2 128.5	2 832.1	1 193.0	3 149.0	1 968.0	2 702.0	5 902.0	5 484.4
Inversión extranjera	6 003.7	17 514.7	22 433.9	33 308.1	19 154.7	(188.4)	22 603.9	17 866.6	10 731.6	22 750.6
Directa c/	2 633.2	4 761.5	4 392.8	4 388.8	10 972.5	9 526.3	9 185.5	2 829.6	11 310.7	11 785.8
De cartera	3 370.5	12 753.2	18 041.1	28 919.3	8 182.2	(9 714.7)	3 418.5	5 037.1	(579.2)	10 965.0
Mercedo accionario	1 994.5	6 332.0	4 783.1	10 716.6	4 083.7	519.2	2 800.6	3 215.3	(665.6)	3 769.2
Valores	0.0	3 406.4	8 146.9	7 405.7			907.5	584.8	214.1	131.4
moneda nacional					(2 225.3)	(13 859.6)				
Sector público	0.0	3 406.4	8 146.9	7 012.7	(1 942.3)	(13 790.6)	948.5	490.1	290.2	106.4
Sector privado	0.0	0.0	0.0	393.0	(283.0)	(69.0)	(41.0)	94.7	(76.1)	25.0
Valores moneda extranjera	1 376.0	3 014.6	5 111.1	10 797.0	6 323.8	3 625.7	9 710.4	1 237.0	(127.7)	7 064.4
Sector público	277.0	1 674.8	1 552.1	4 872.0	3 979.8	2 993.7	8 909.4	(1 659.0)	198.3	4 725.4
Sector privado	1 099.0	1 340.0	3 559.0	5 925.0	2 344.0	632.0	801.0	2 896.0	(326.0)	2 339.0
Activos	(8 699.5)	(999.6)	5 551.9	(3 602.5)	(5 670.0)	(7 357.7)	(6 341.2)	6 715.8	431.5	(2 839.7)
En bancos del exterior	760.7	821.2	2 185.9	(1 280.4)	(3 713.5)	(3 163.5)	(6 054.7)	4 869.6	155.4	(1 872.0)
Créditos al exterior	(529.5)	18.6	62.5	(281.1)	(40.8)	(276.4)	(624.7)	(113.6)	329.8	425.0
Garantías de deuda externa	(7 354.0)	(604.3)	1 165.2	(584.3)	(615.1)	(662.2)	543.7	(707.7)	(768.7)	(635.8)
Otros	(1 576.7)	(1 335.0)	2 138.3	(1 476.8)	(1 300.6)	(3 255.6)	(205.5)	2 677.4	715.0	(566.9)
Errores y omisiones	2 520.4	(2 166.7)	(960.8)	(3 142.4)	(3 313.6)	(4 238.2)	34.6	2 187.2	887.8	814.1
Variación de la reserva internacional	3 547.9	7 378.3	1 007.6	5 583.3	(18 389.3)	9 592.8	1 768.2	10 483.7	2 136.9	593.6
Ajustes oro-plata y valoración	(181.4)	315.7	11.9	(42.6)	(2.0)	(2.1)	5.4	17.8	1.5	(1.4)

NOTA: Las cifras entre paréntesis indican egreso de divisas. Esta información, por los procedimientos de elaboración, está sujeta a cambios posteriores, en particular las más recientes. Debido al redondeo de las cifras, la suma de los parciales puede no coincidir con los totales.
FUENTE: BANXICO. Página en Internet www.banxico.org.mx Consulta Hecha el 1o de septiembre del 2000.

EXPORTACIÓN-IMPORTACIÓN 1990-1999 (MILLONES DE DOLARES)

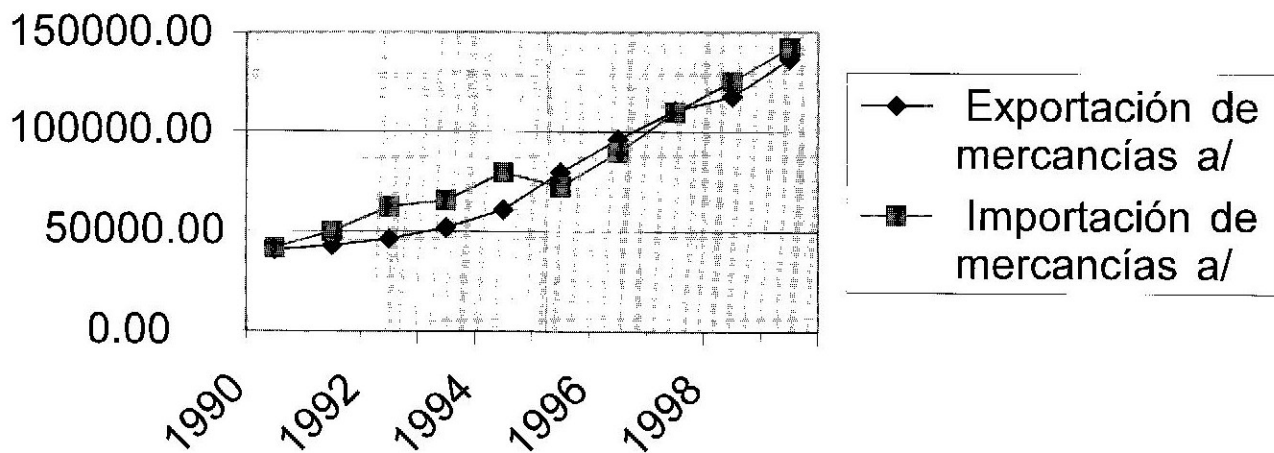

INVERSIÓN DIRECTA-INVERSIÓN DE CARTERA 1990-1999 (MILLONES DE DOLARES)

