

1a

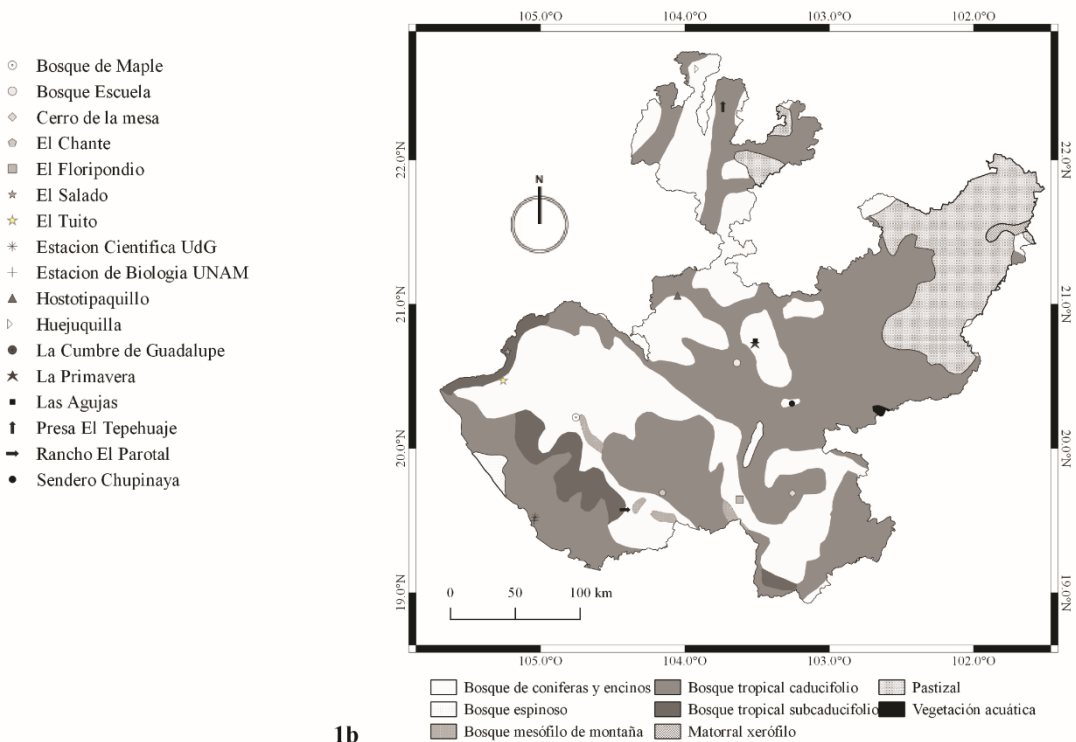

1b

**Figuras 1a.** Provincias biogeográficas de Jalisco y localidades muestreadas (jul 2014-nov 2015) (CONABIO 2008a; Morrone 2005; Morrone & Márquez 2008). **1b.** Tipos de vegetación de Jalisco y localidades muestreadas (jul 2014-nov 2015) (CONABIO 2008b; Rzedowski 2006).

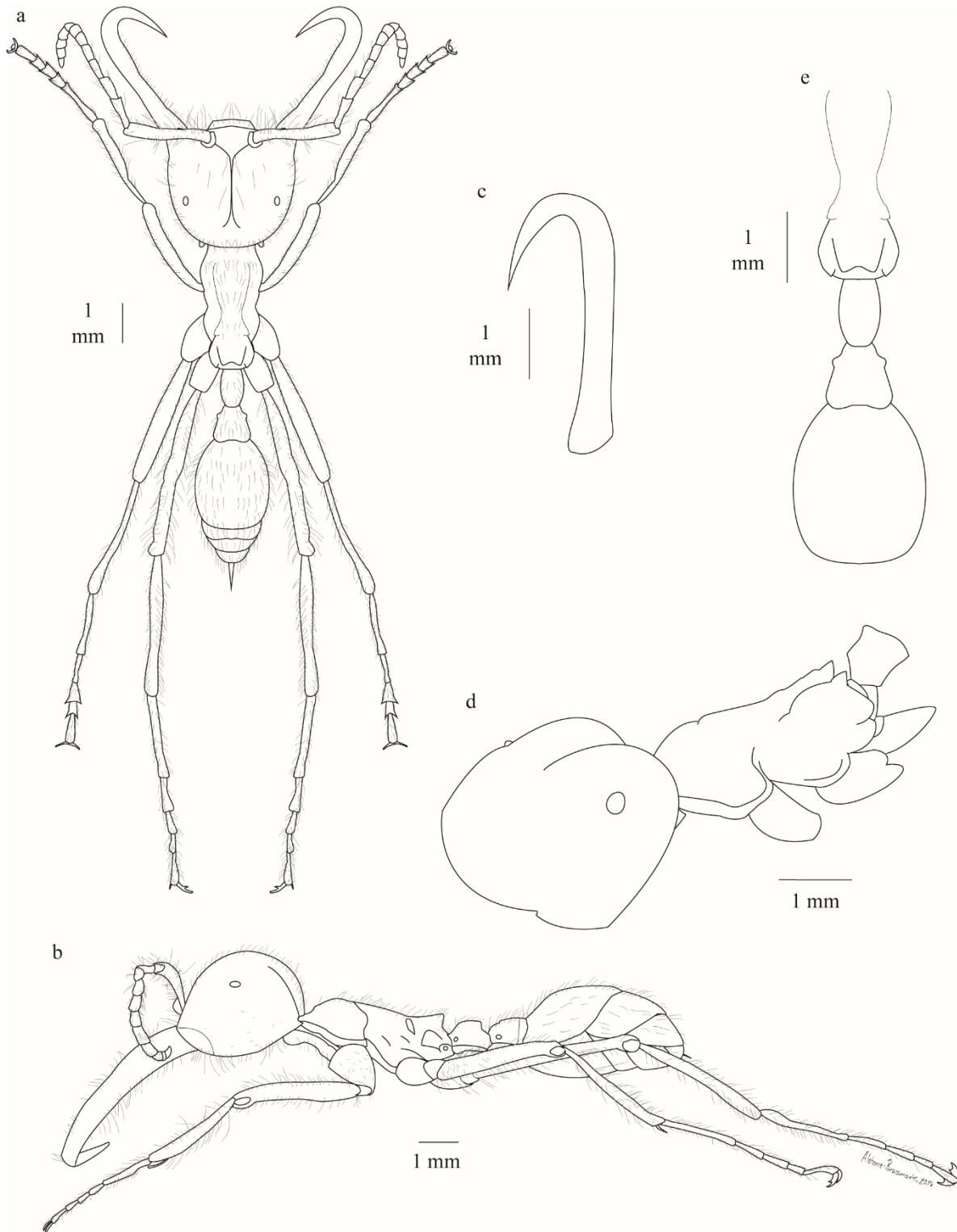

**Figura 2.** Soldado de *Eciton burchellii parvispinum*: a) vista dorsal; b) vista lateral; c) mandíbula (vista dorsal); d) vista dorsal-oblicua; e) peciolo y postpeciolo (vista dorsal).

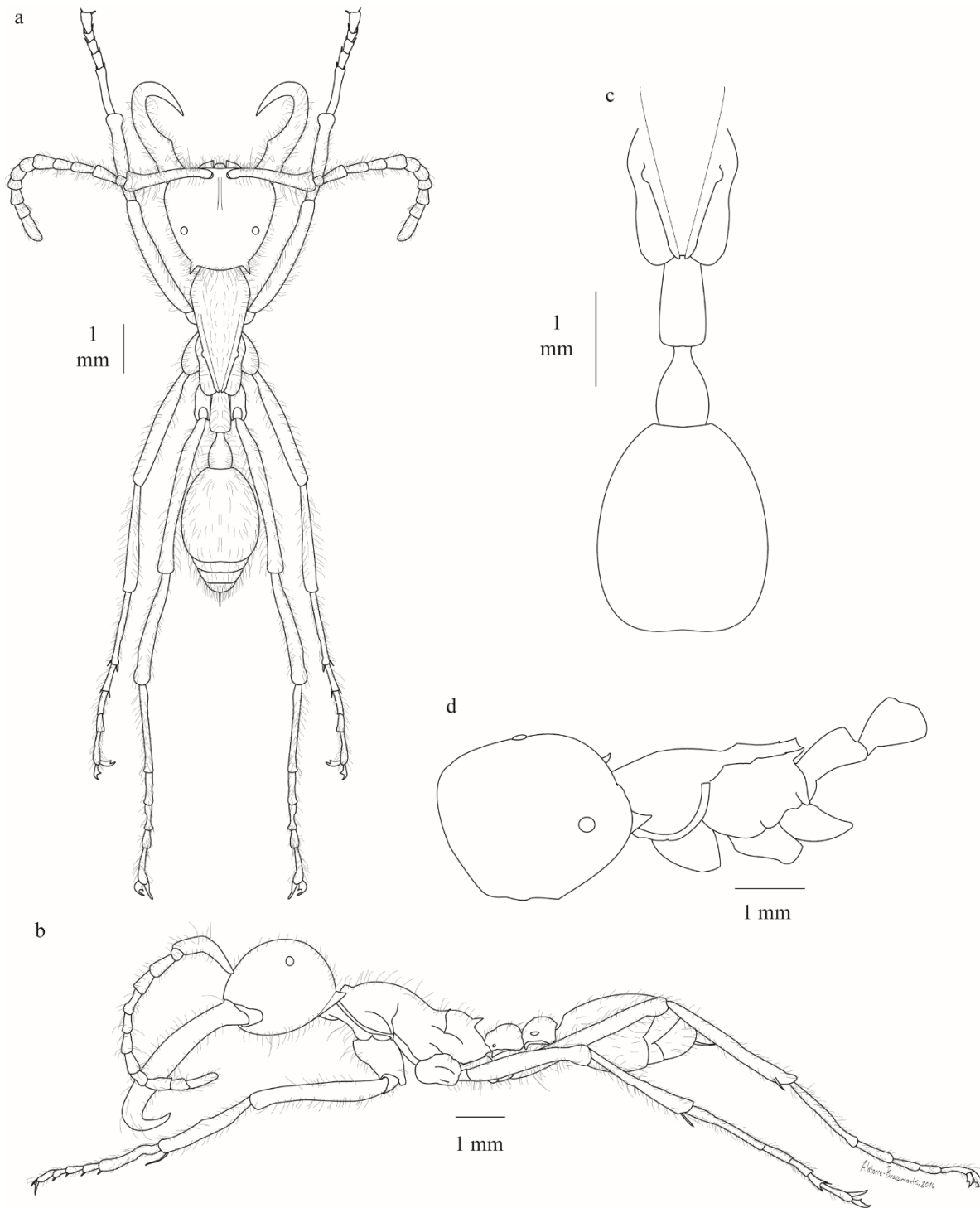

**Figura 3.** Soldado de *Eciton mexicanum*: a) vista dorsal; b) vista lateral; c) peciolo y postpeciolo (vista dorsal); d) vista dorsal-oblicua.

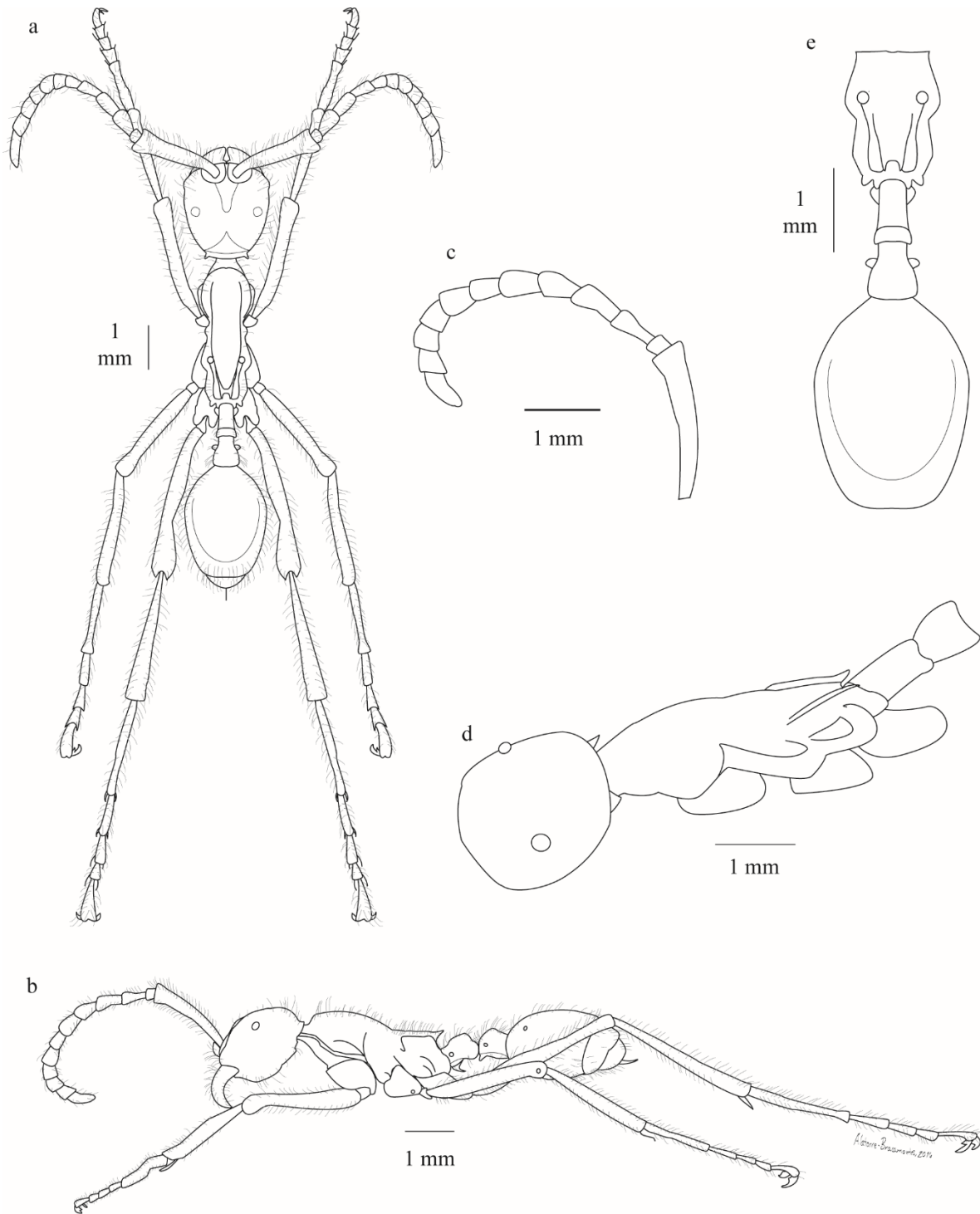

**Figura 4.** Obrera de *Eciton vagans angustatum*: a) vista dorsal; b) vista lateral; c) antena (vista lateral); d) vista dorsal-oblicua; e) peciolo y postpeciolo (vista dorsal).

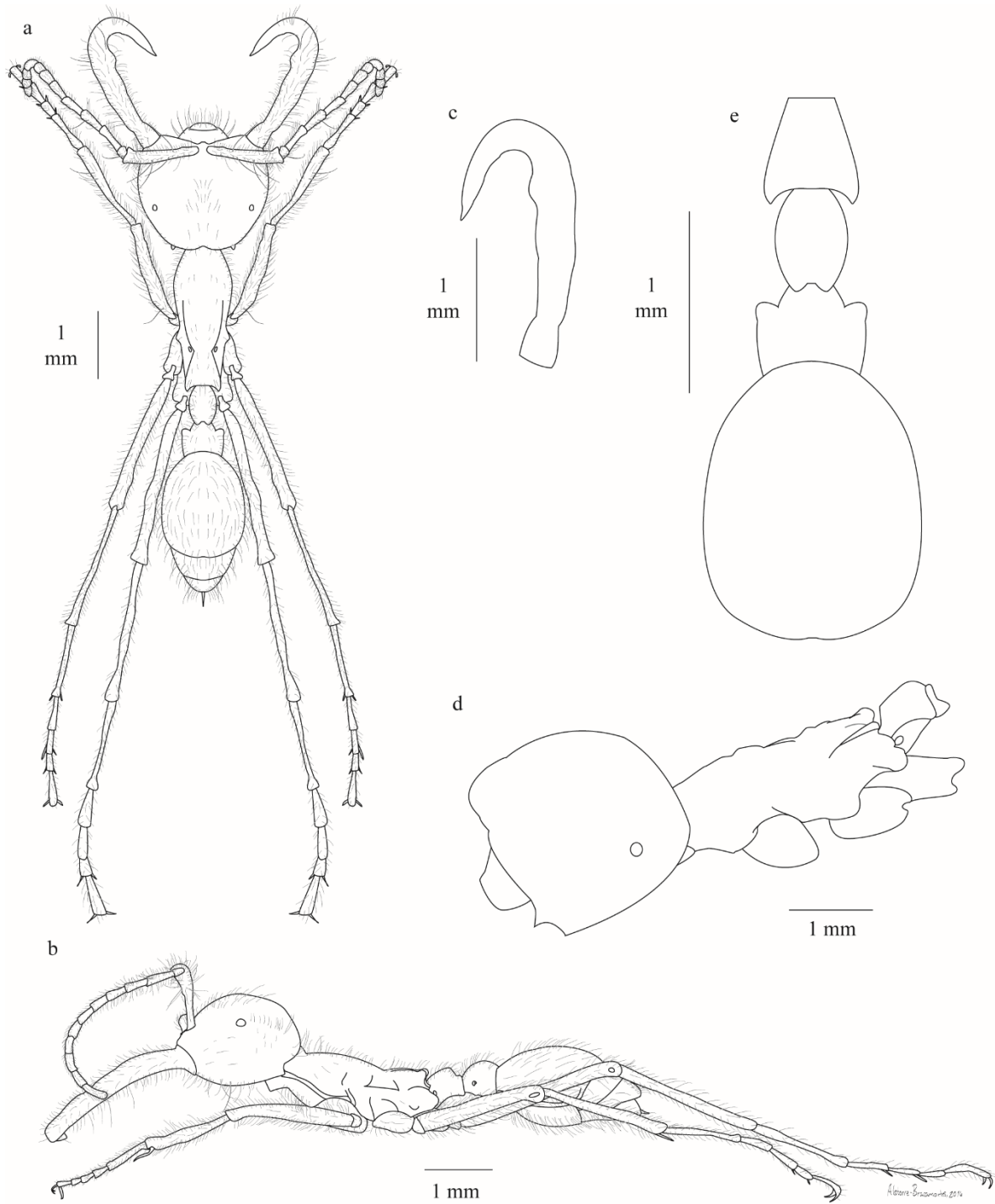

**Figura 5.** Soldado de *Eciton* sp: a) vista dorsal; b) vista lateral; c) mandíbula (vista dorsal); d) vista dorsal-oblicua; e) peciolo y postpeciolo (vista dorsal).

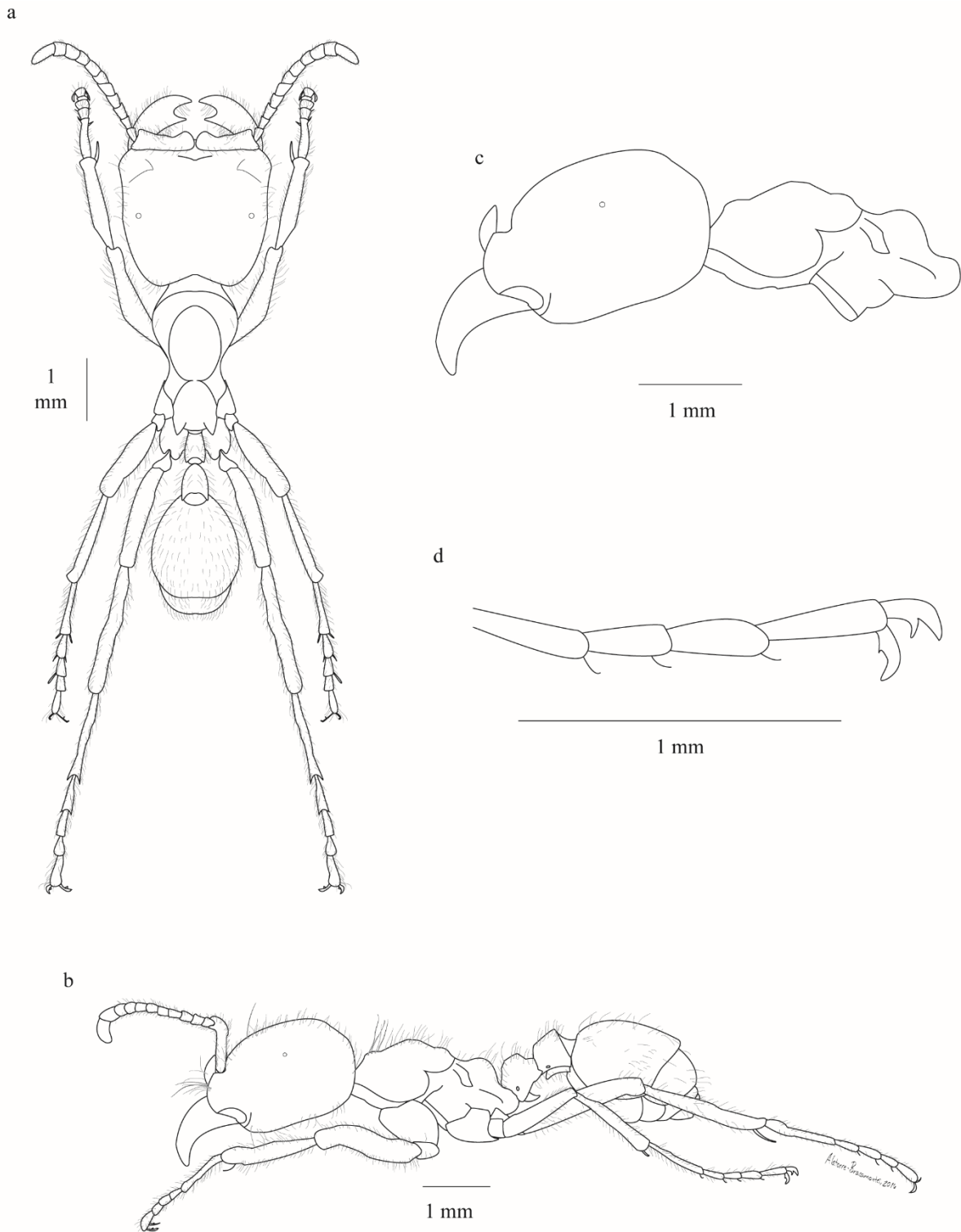

**Figura 6.** Soldado de *Labidus coecus*: a) vista dorsal; b) vista lateral; c) cabeza y mesosoma, (vista lateral); d) mesotarso y uña tarsal (vista lateral).

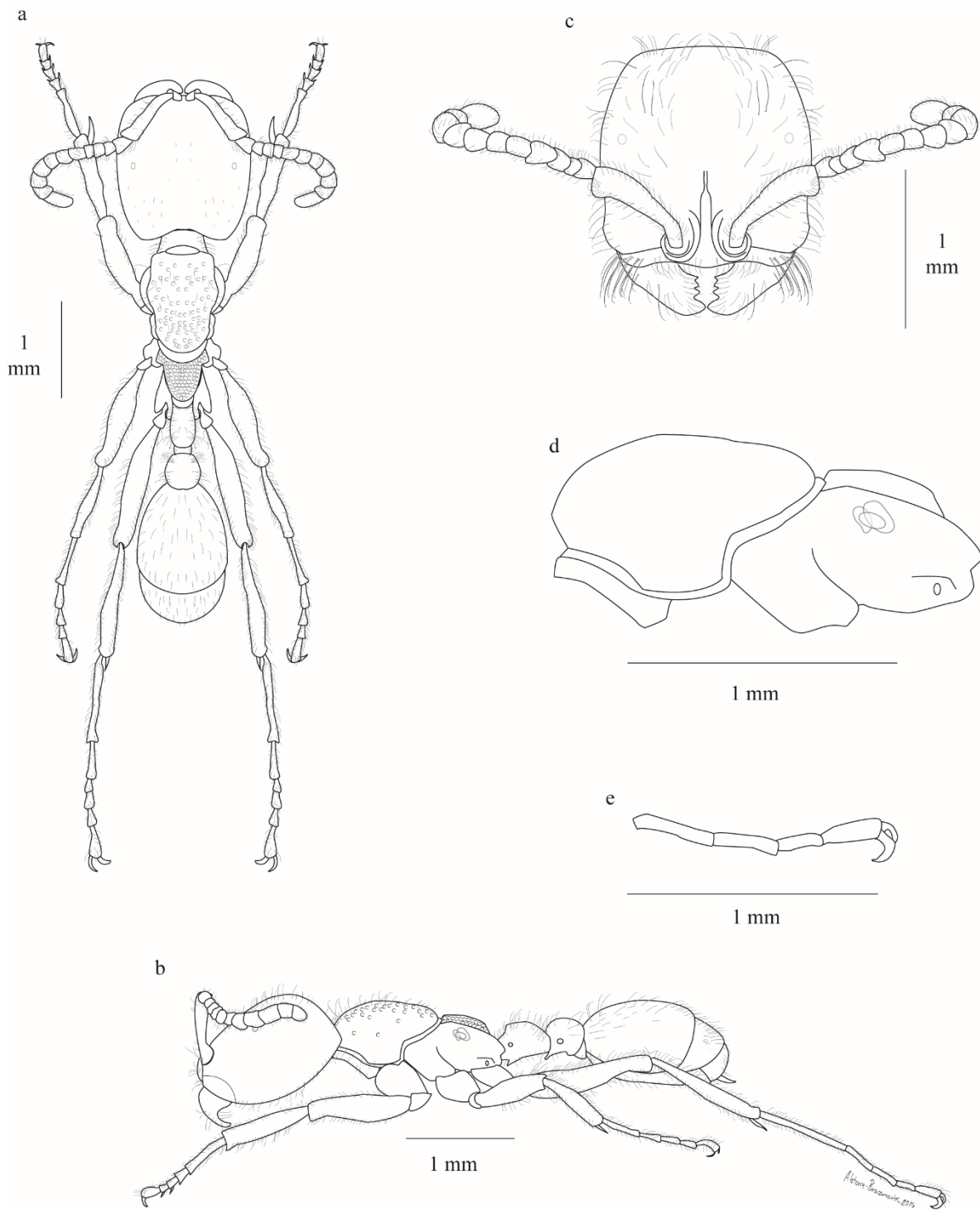

**Figura 7.** Soldado de *Neivamyrmex agilis*: a) vista dorsal; b) vista lateral; c) cabeza, (vista frontal); d) mesosoma, (vista lateral); e) metatarso y uña tarsal (vista lateral).



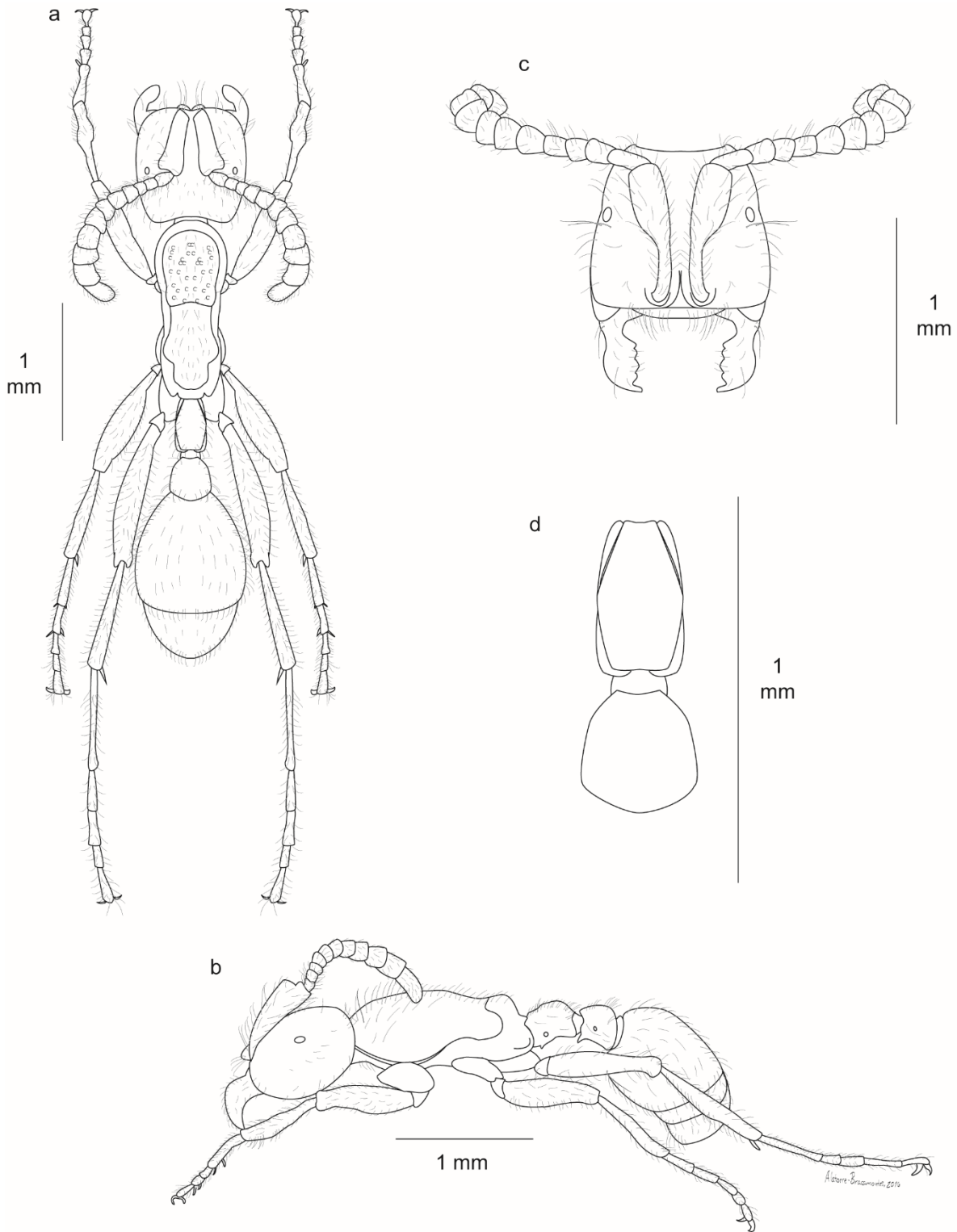

**Figura 8.** Obrera de *Neivamyrmex chamelensis*: a) vista dorsal; b) vista lateral; c) cabeza (vista frontal); d) peciolo y postpeciolo (vista dorsal).



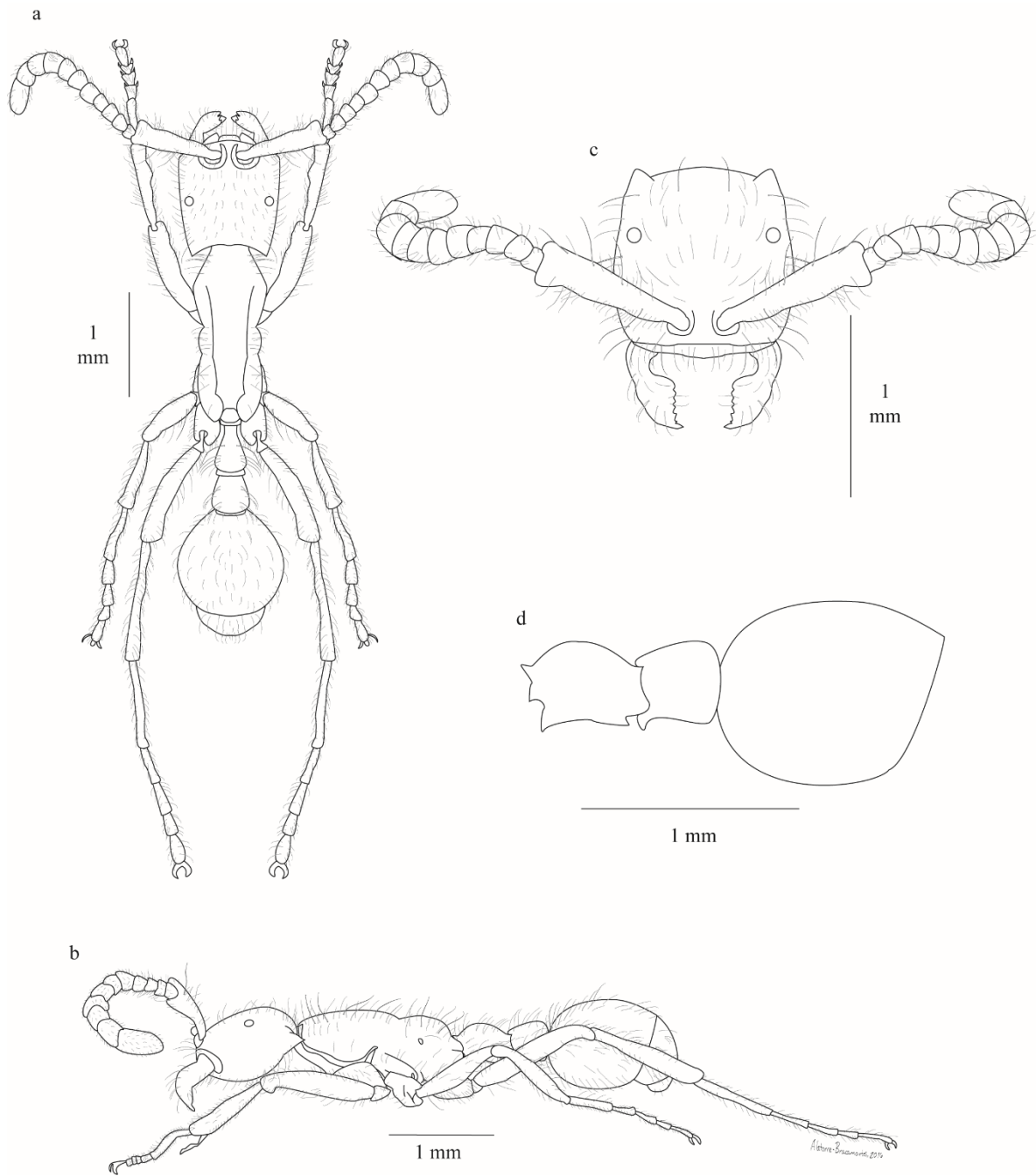

**Figura 9.** Obrera de *Neivamyrmex cornutus*: a) vista dorsal; b) vista lateral; c) cabeza (vista frontal); d) peciolo y postpeciolo (vista lateral).

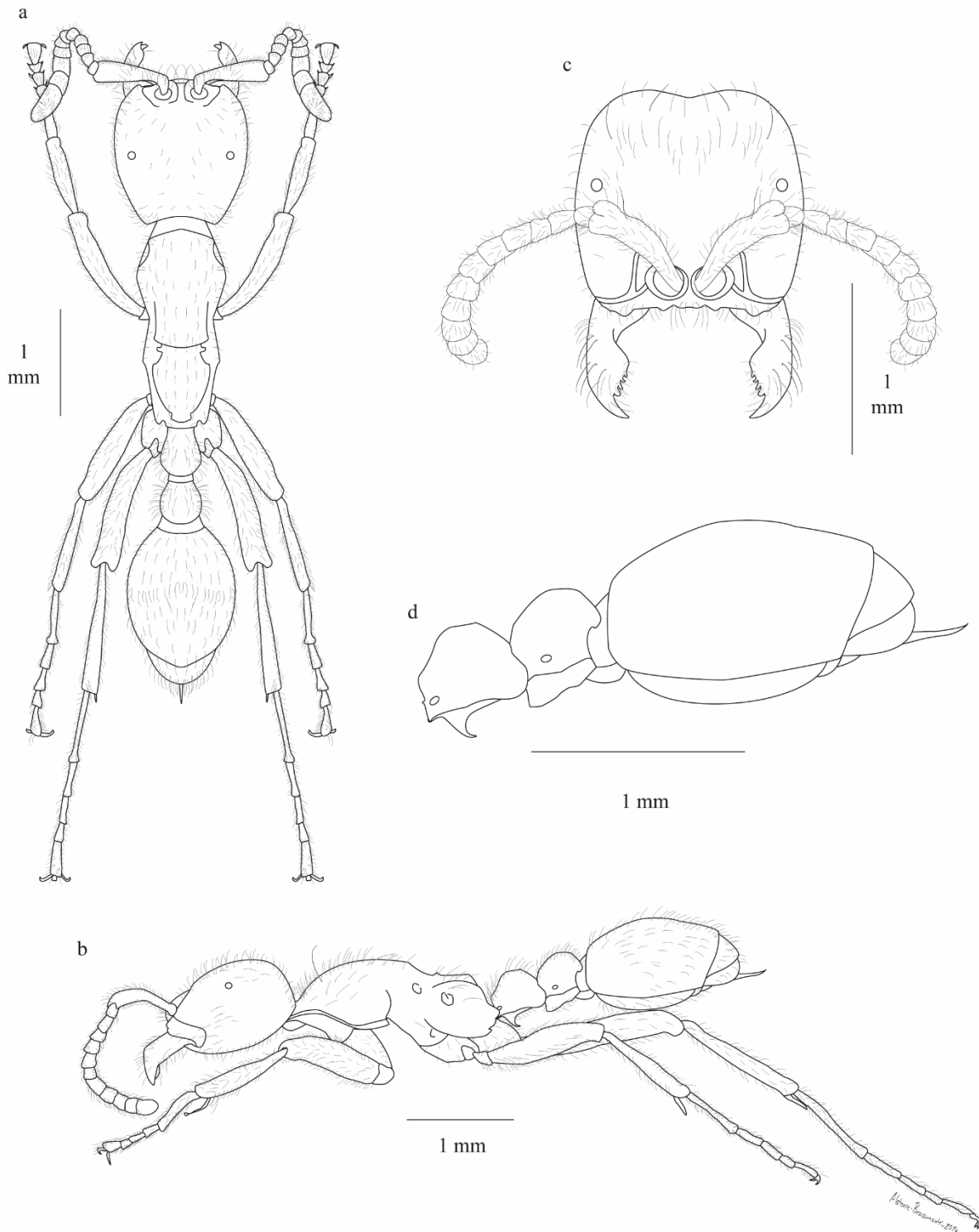

**Figura 10.** Obrera de *Neivamyrmex graciellae*: a) vista dorsal; b) vista lateral; c) cabeza (vista frontal) d) peciolo, postpeciolo y gáster (vista lateral).

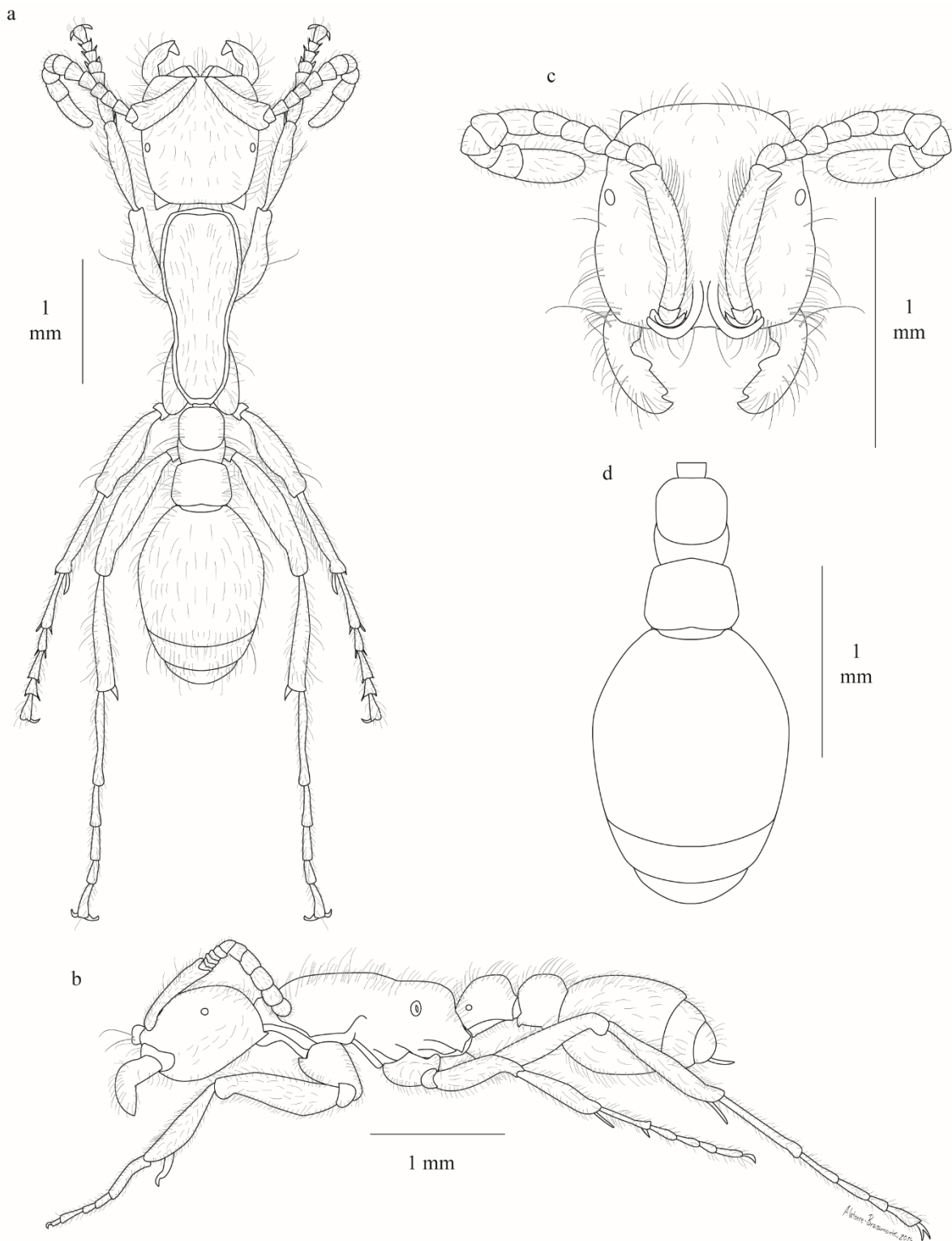

**Figura 11.** Obrera de *Neivamyrmex harrisii*: a) vista dorsal; b) vista lateral; c) cabeza (vista frontal); d) peciolo y postpeciolo (vista dorsal).

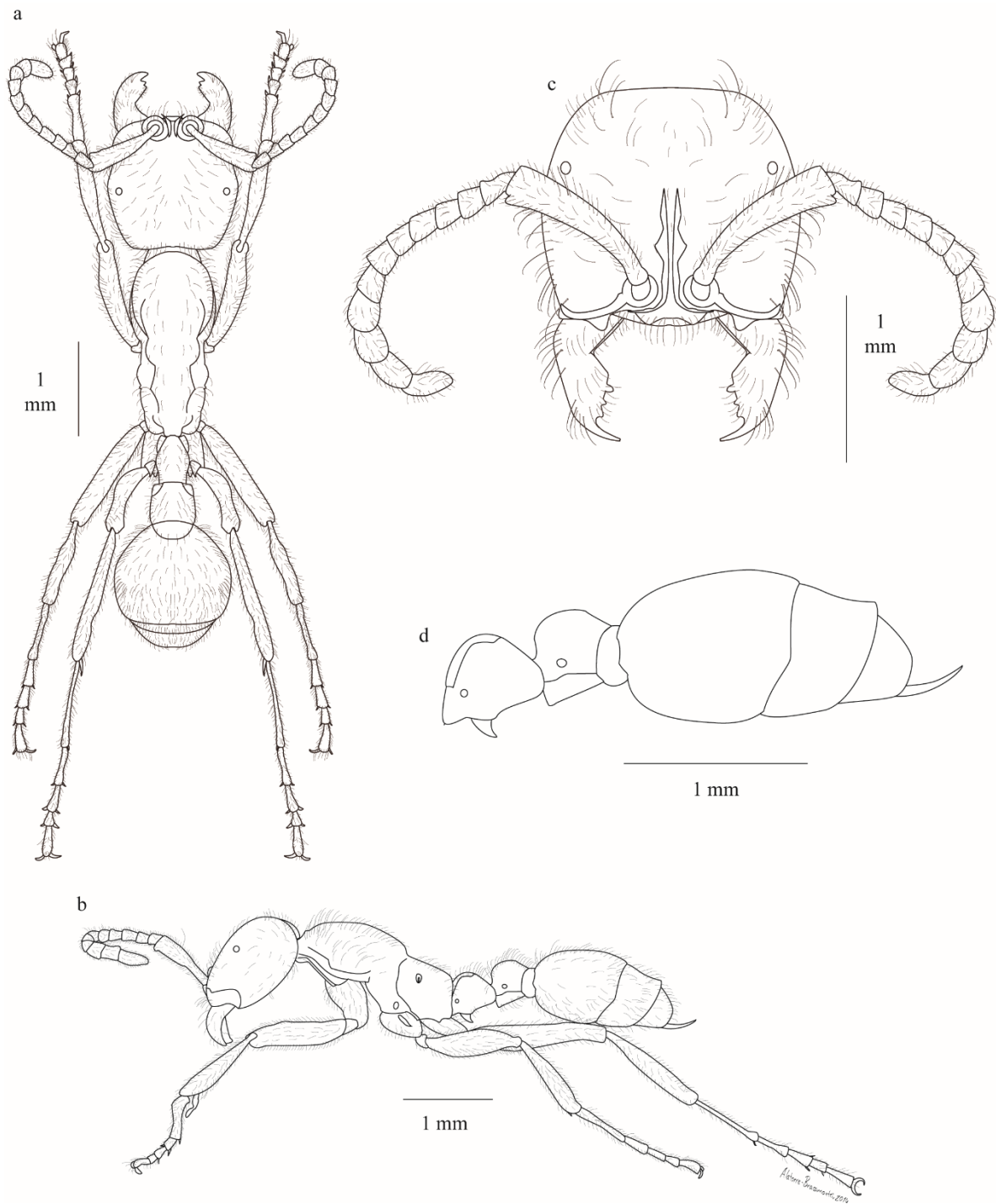

**Figura 12.** Obrera de *Neivamyrmex impudens*: a) vista dorsal; b) vista lateral; c) cabeza (vista frontal); d) peciolo y postpeciolo (vista lateral).

